Figuur

Beslisregel voor het opsporen van niet-aangeboren hersenletsel in de huisartsenpraktijk

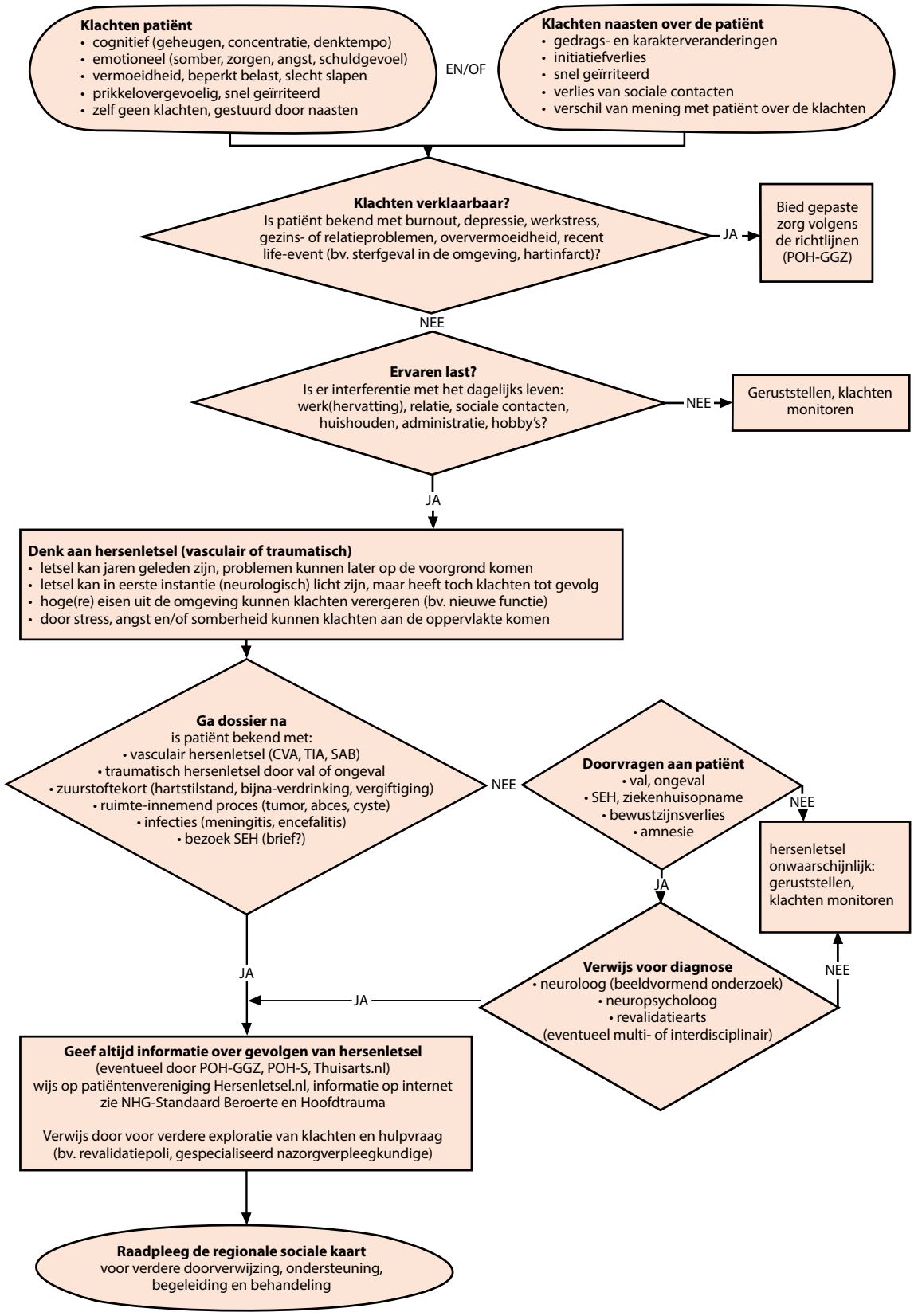

Ontwikkeld door C. van Heugten, N. Sillekens, J. Metsemakers en M. van den Akker met steun van Hersenstichting, Stichting Gehandicaptenzorg Limburg, Maastricht University en Expertisecentrum Hersenletsel Limburg, juni 2018.